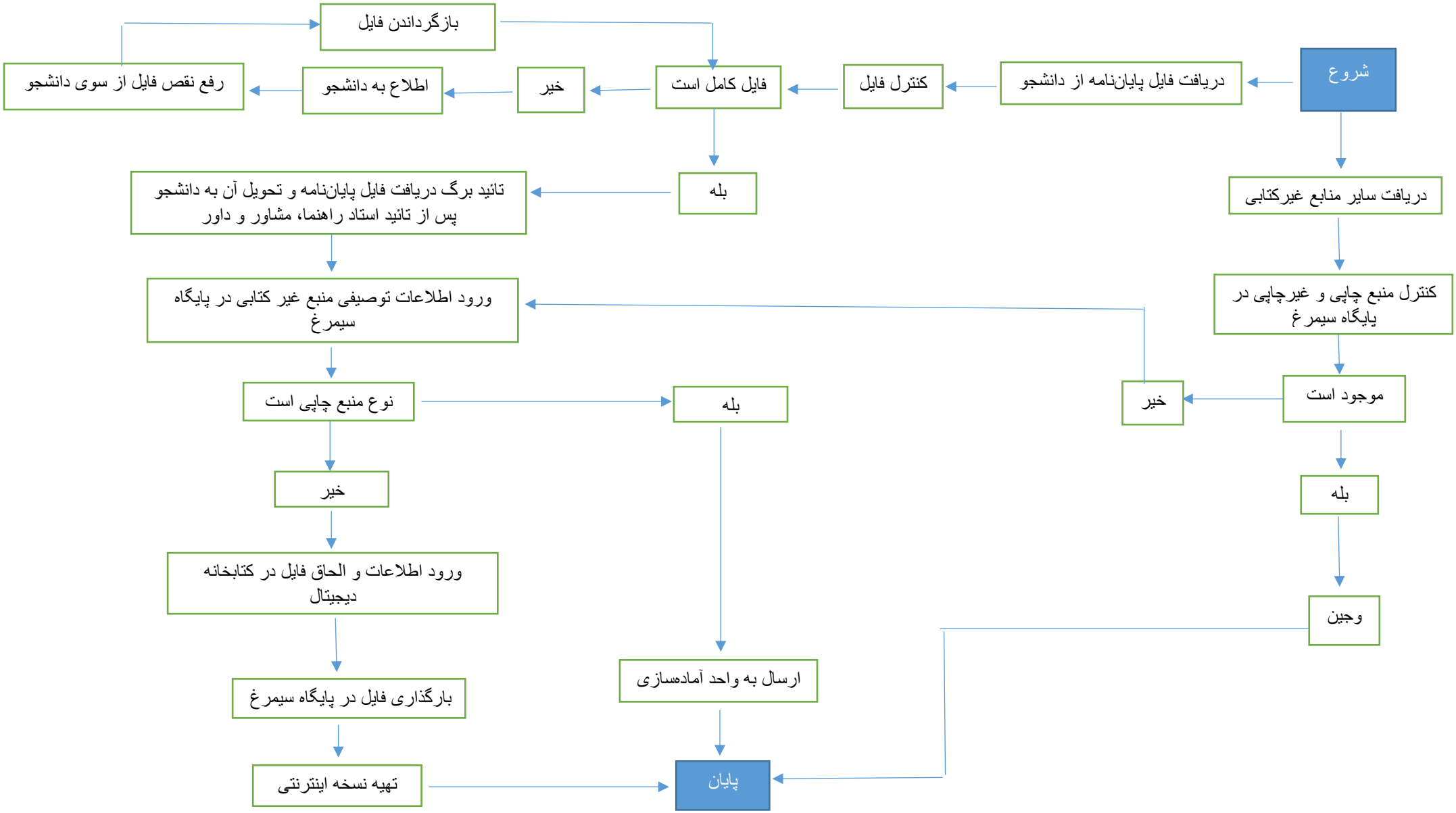

*مرحله رفع ابهام از پایگاه مستند دراین فرایند دیده نشده است.